

Prüfmittelverwaltung

Updateinstallation ab Version 4.0f

Inhalt

1	Datensicherung	2
2	Vorbetrachtungen.....	2
3	Updateinstallation aus der Anwendung heraus	3
4	Aktualisierung älterer Versionen (vor 4.0f)	5
4.1	<i>Firefox</i>	5
4.2	<i>Internet Explorer 10</i>	5
4.3	<i>AVANT Browser</i>	6
4.4	<i>Safari</i>	6
4.5	<i>Opera</i>	7
4.6	<i>Comodo Dragon, Chromodo Dragon, Google Chrome</i>	7
5	Die Installation der Aktualisierung	8
5.1	<i>Installation via Winzip (ist im Betriebssystem Windows standardmäßig vorhanden)</i>	8
5.2	<i>Installation via Winrar</i>	8
5.3	<i>Die Installationsroutine des Updates</i>	9
6	„Datenbanksäuberung“	10

1 Datensicherung

Trauen Sie niemand und führen Sie vor jedem Update eine Datensicherung aus. Dazu können Sie einfach den Ordner der Verwaltung kopieren oder noch besser in ein Archiv. Das Programm bietet Ihnen auch ein kleines Datensicherungstool an. Dieses finden Sie nebst Anleitung unter:

www.ff-software.de/pmv

2 Vorbetrachtungen

Ab der Version 4.0f ist es möglich, aus der Programmanwendung heraus Aktualisierungen (Updates) zu installieren:

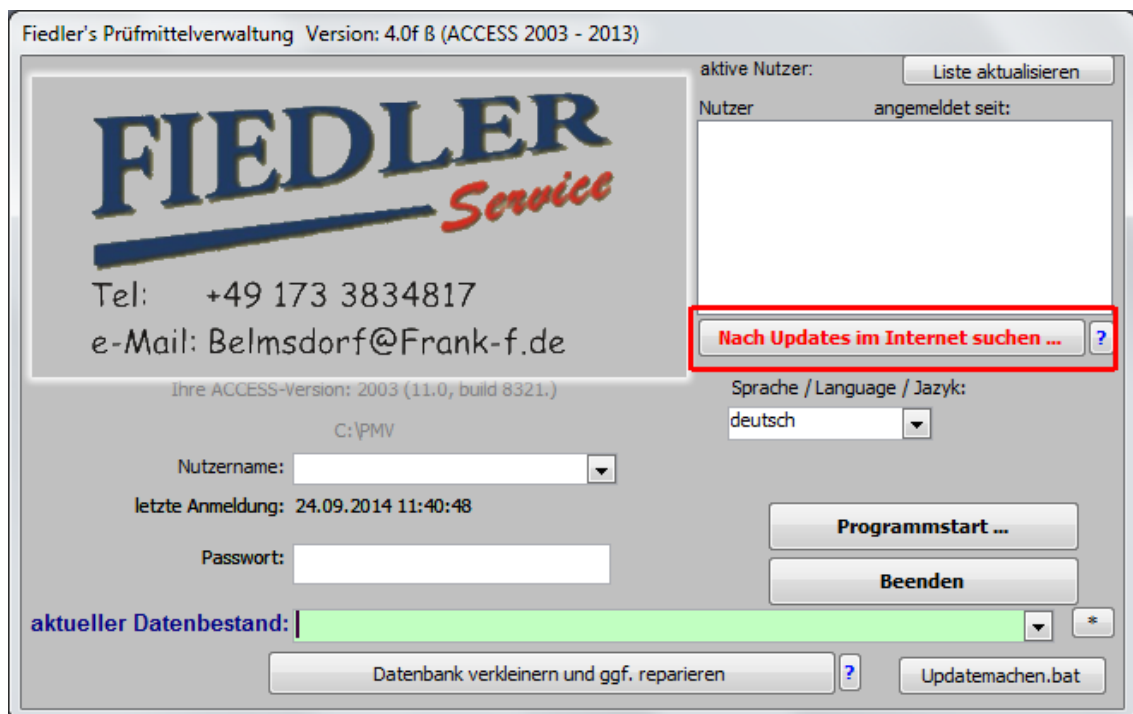

Dazu sind aber folgende Bedingungen zu erfüllen:

1. Version 4.0f oder höher
2. Internetzugang
3. die Berechtigung Downloads auszuführen und Programmdateien (im Ordner der Prüfmittelverwaltung) zu ändern
4. Es muss eine Aktualisierung vorliegen

3 Updateinstallation aus der Anwendung heraus

Gibt es ein Update, wird die entsprechende Schaltfläche rot erscheinen:

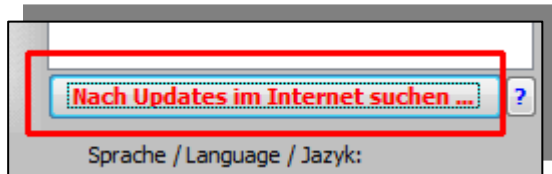

Klicken Sie diese an. das Programm prüft nochmals die Internetverbindung und zeigt Ihnen an, welche Version verfügbar ist.

Weiter geht es mit

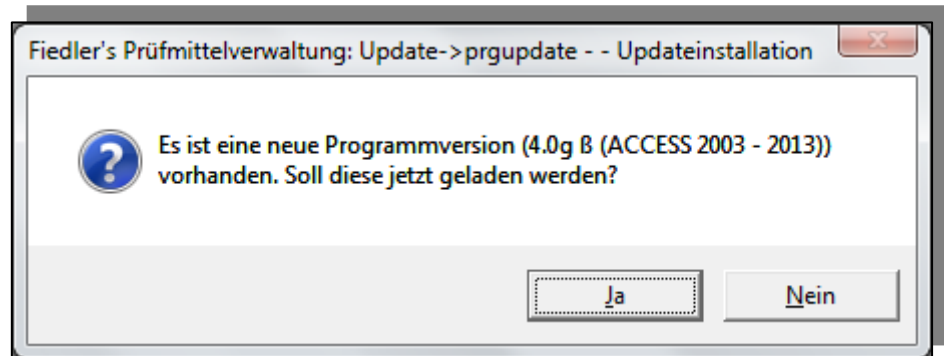

Die Daten werden geladen:

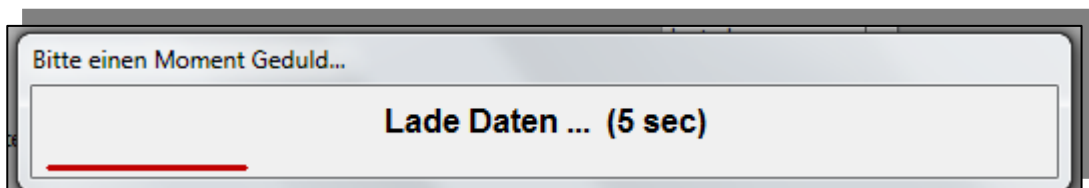

Nun muss das Programm noch neu gestartet werden, um die Aktualisierungen wirksam werden zu lassen:

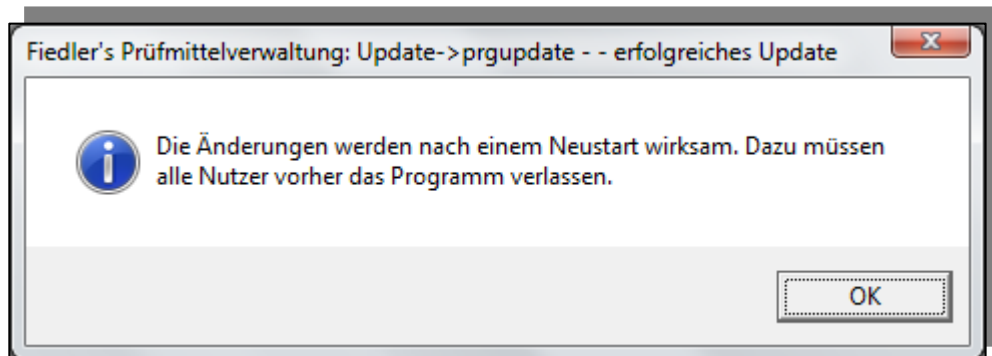

nach erfolgtem Neustart bekommen Sie noch einmal einen Hinweis auf die Aktualisierung (Warum?: Falls ein Kollege das Programm nach dem Update startet, weiß auch der Bescheid).

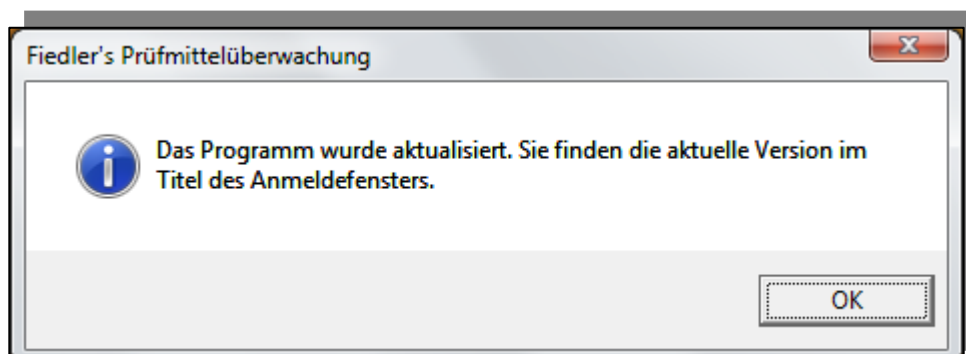

Bevor das Programm aktualisiert als letztes die Sprachdaten:

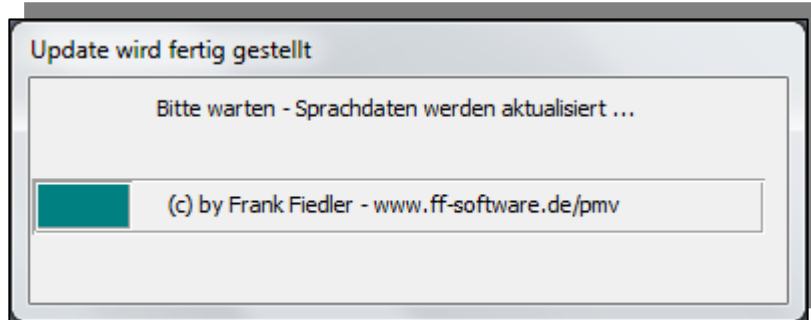

Fertig - die neue Version kann genutzt werden:

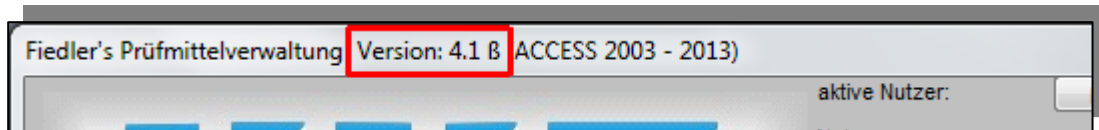

4 Aktualisierung älterer Versionen (vor 4.0f)

Das Programm kann in jedem Fall via aktives Downloaden aus dem Internet heraus aktualisiert werden. Dies ist z.B. für Rechner ohne Internetanschluss gedacht oder für Nutzer mit älteren Versionen.

Ab der Version 4.0f wird das Update in einer ZIP-Datei angeboten. Die selbststartenden Installationsroutinen werden immer mehr von Browsern, Antivirenprogrammen und sonstigen Schutzmechanismen blockiert, erschwert oder ganz verhindert.

Sie finden im Folgenden die Vorgehensweise für verschiedene Browser.

Die Datei für das Aktualisieren (Updaten) finden Sie hier:

<http://www.ff-software.de/pmv>

4.1 Firefox

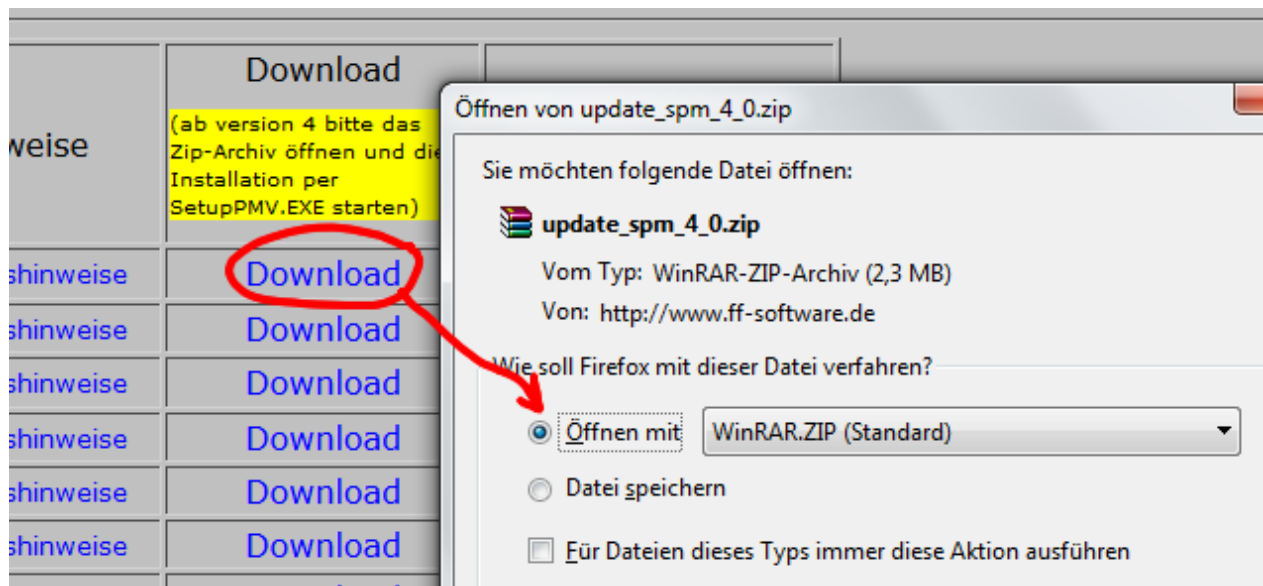

4.2 Internet Explorer 10



4.3 AVANT Browser

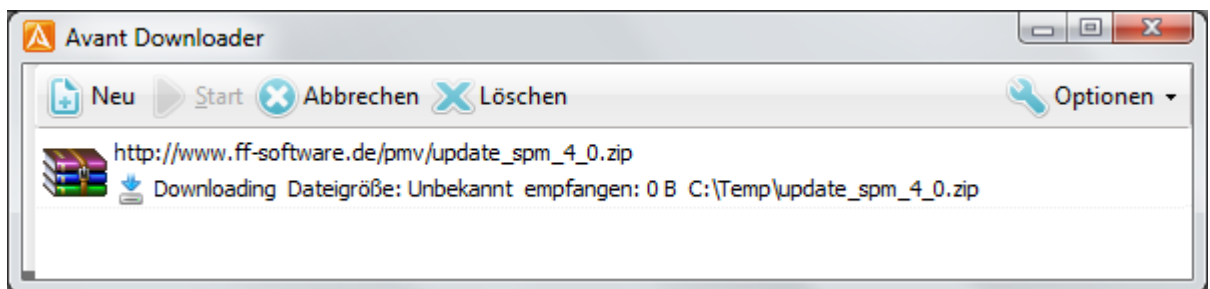
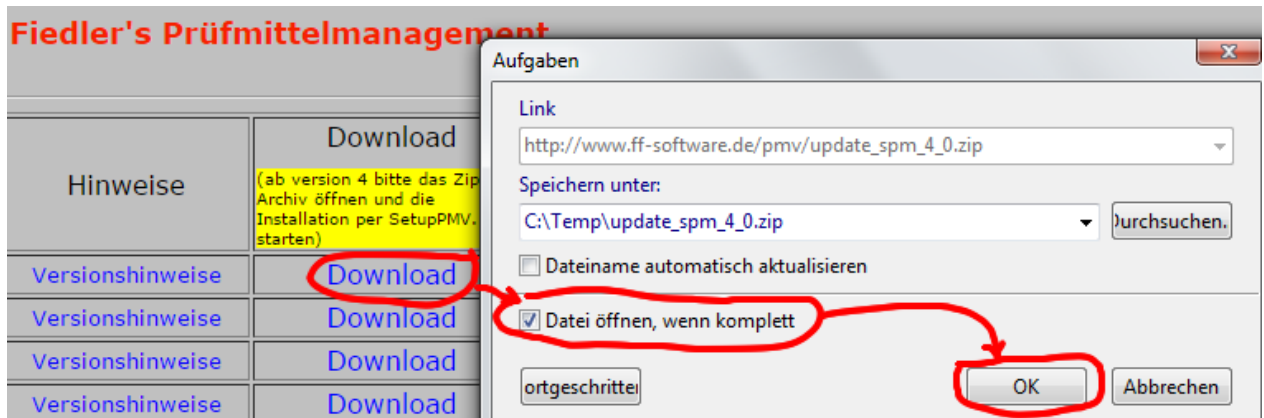

4.4 Safari

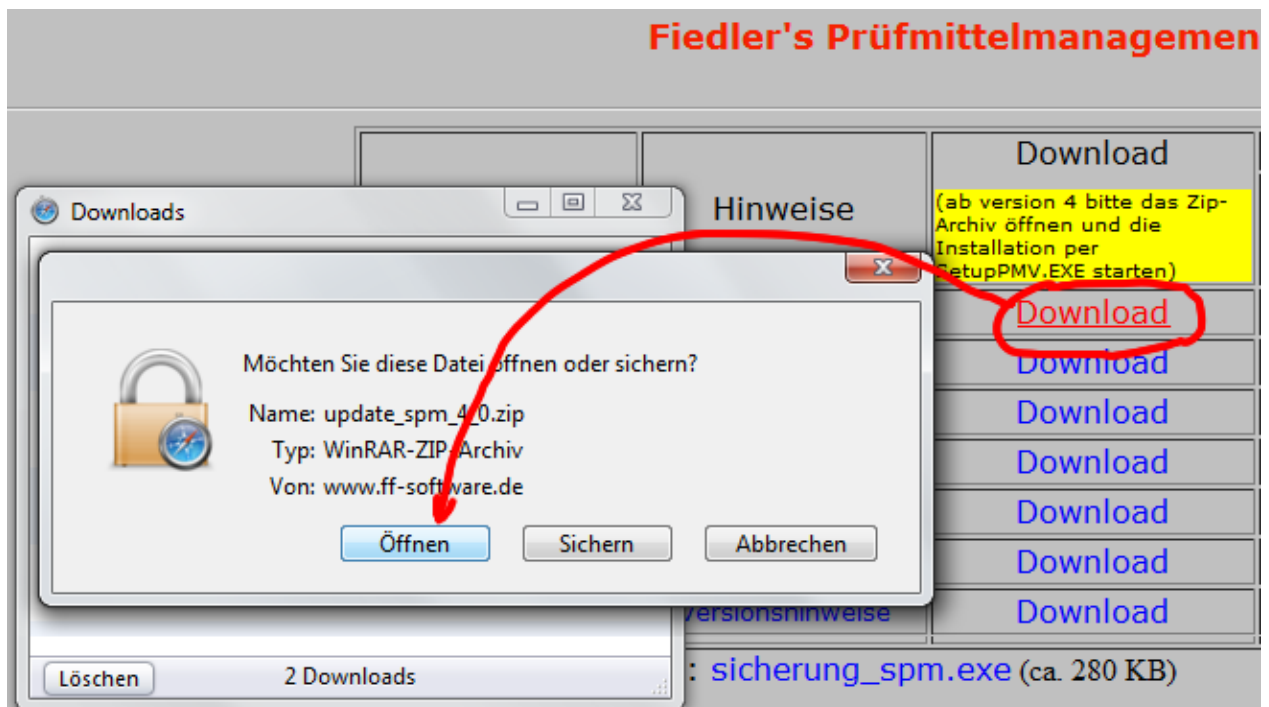

4.5 Opera

Fiedler's Prüfmittelmanagement

Update-Version	Hinweise	Download <small>(ab version 4 bitte das Zip-Archiv öffnen und die Installation per SetupPMV.EXE starten)</small>	Lauffähigkeit		
			2003	2007	2010
4.0e (08.03.2016)	Versionshinweise	Download	x	x	x
3.2h (21.09.2014)					x
3.1 (02.02.2013)					x
3.0 (16.01.2013)					x
2.14C (02.12.2012)					x
2.14b (26.09.2012)					x
2.13 (29.07.2012)					x
2.12d (04.05.2012)					x
2.11g (12.02.2012)					
2.10d					

Download der Datei

 Name: update_spm_4_0.zip (2,3 MB)

Dateityp: ZIP-komprimierter Ordner

Von: www.ff-software.de

Öffnen mit: Windows-Explorer

Auswahl merken und die Abfrage nicht wieder zeigen

Öffnen
Speichern
Abbrechen
Hilfe

4.6 Comodo Dragon, Chromodo Dragon, Google Chrome

Fiedler's Prüfmittelmanagement

Update-Version	Hinweise	Download <small>(ab version 4 bitte das Zip-Archiv öffnen und die Installation per SetupPMV.EXE starten)</small>	Lauffähigkeit		
			2003	2007	2010
4.0e (08.03.2016)	Versionshinweise	Download	x	x	x
3.1 (02.02.2013)					x
2.12d (04.05.2012)			x	x	x

update_spm_4_0.zip Wird gestartet...

update_spm_4_0.zip ist ein ungewöhnlicher Download und könnte schädlich sein. Verwerfen

update_spm_4_0.zip

5 Die Installation der Aktualisierung

Die Aktualisierung ist als ZIP - Datei¹ wie unter 3. beschrieben gespeichert und kann jetzt installiert werden.

Da ich nicht weiß, welche Dekomprimierungssoftware (WinRar, WinZip, ICE, 7Zip,...) in Ihrem System installiert ist will ich hier nur auf zwei verschiedene Varianten zeigen.

5.1 Installation via Winzip (ist im Betriebssystem Windows standardmäßig vorhanden)

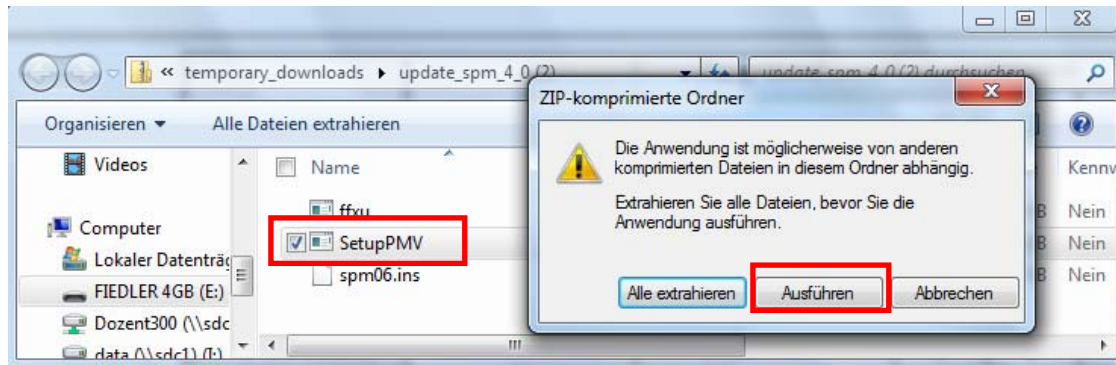

5.2 Installation via Winrar

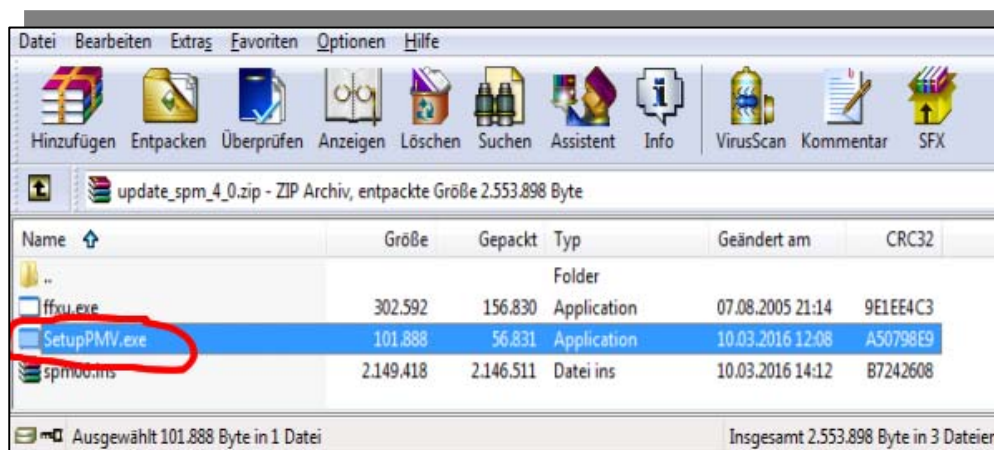
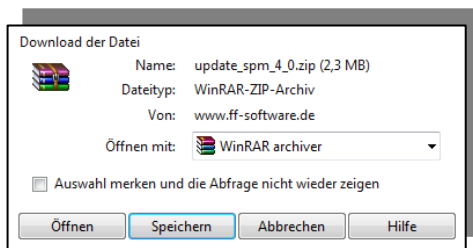

¹ ZIP-Dateiformat = komprimierte, gepackte Datei (englisch zipper: ‚Reißverschluss‘)

5.3 Die Installationsroutine des Updates

Folgendes Bild sollte erscheinen.

Im Normalfall findet das Installationsprogramm den Installationsort des Programms automatisch. Falls Sie das Programm mehrfach installiert haben, dann nutzen Sie bitte die Schaltfläche **Durchsuchen...** und installieren Sie das Programmupdate für jede Installation.

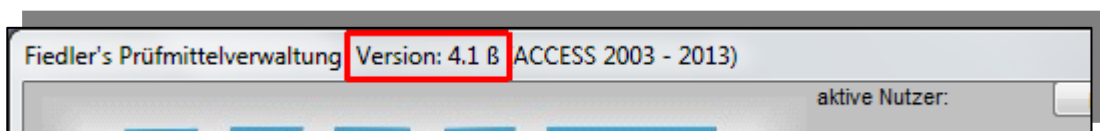
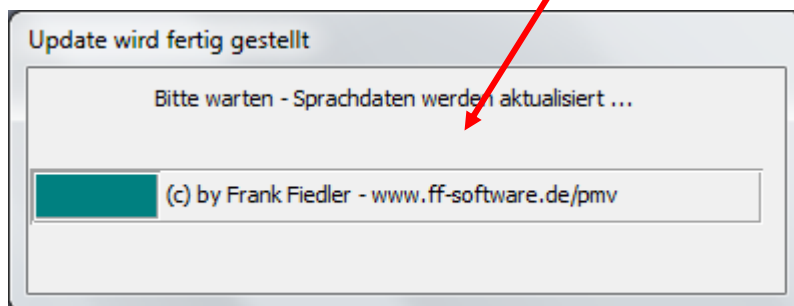
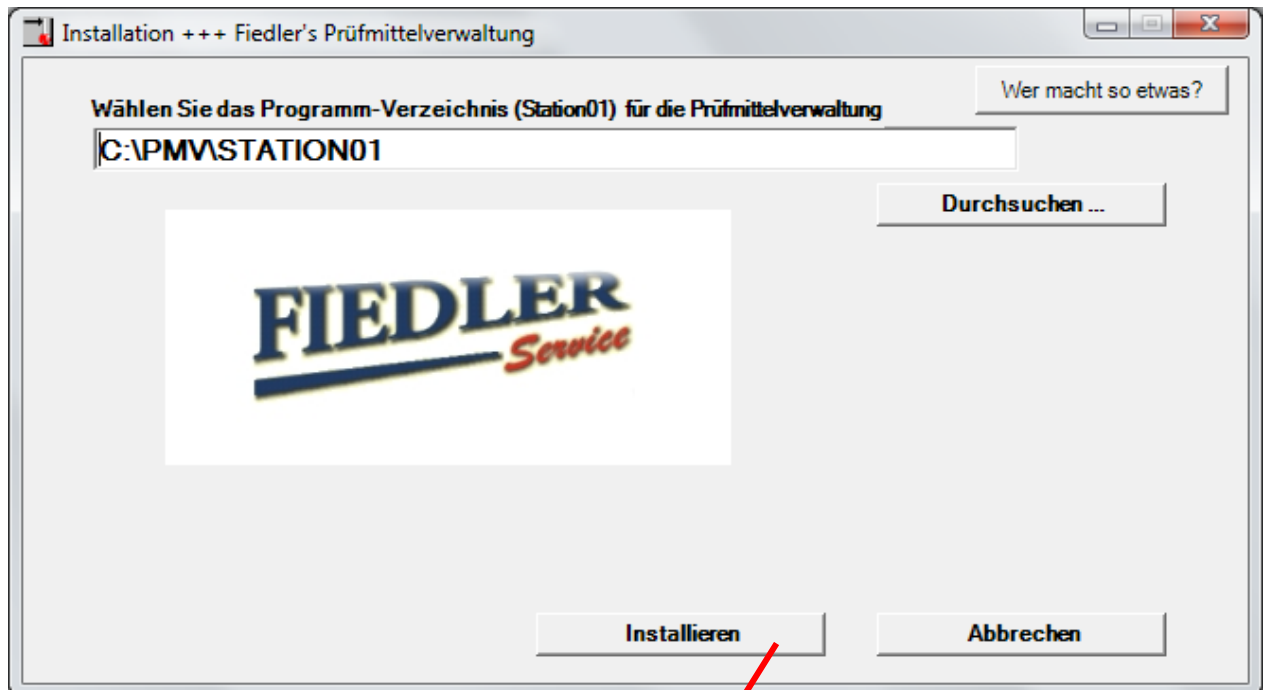

Damit haben Sie das Update erfolgreich installiert und können nun so wie unter

6 „Datenbanksäuberung“

Je nach Alter Ihrer Software kann es sein, dass Sie Protokolle und Dateien „noch“ in der Datenbank integriert haben. Das kann zu einer sehr großen Datenbank führen und bei täglichen Datensicherungen zu größerem Zeitaufwand führen.

Führen Sie bitte in der Registerkarte **Wartung** die beiden Funktionen rechts unten aus:

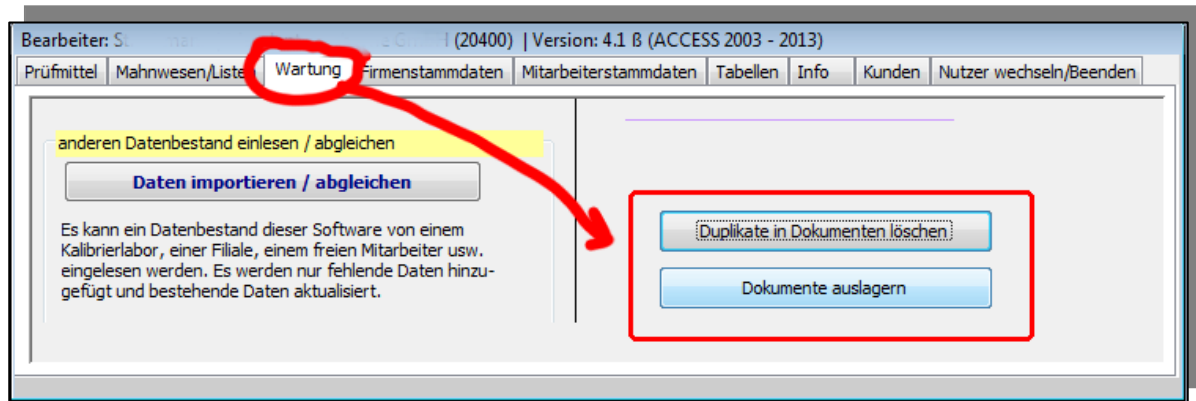

Bitte arbeiten Sie in folgender Reihenfolge:

1. Dokumente auslagern
2. Duplikate in Dokumenten löschen

Perfekt ist die Datenbankwartung, wenn Sie anschließend die folgende Funktion aus dem Anmeldefenster starten:

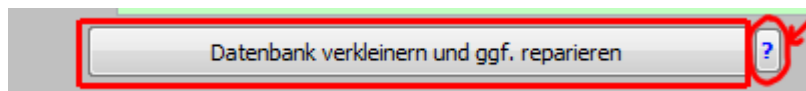
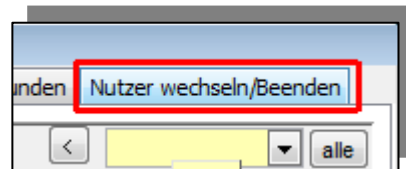

Für diese Funktion gibt es eine spezielle Anleitung. Diese können Sie sich laden, wenn Sie rechts auf das Fragezeichen klicken.

Hinweis: 6. sollten Sie für jeden Datenbestand ausführen (für jede Filiale usw., falls Sie mehrere Bestände angelegt haben)

aktueller Datenbestand:	Fiedler		
	KCH Kalibrierzentrum	30419 Hannover	21345
	Zubehörteile Filiale A	31171 Nordstemmen	21180
	Zubehörteile Filiale B	59519 Mönnesee	20010